



# Bollettino Sorveglianza Arbovirosi 2024

---

Settimana 25 – 17/06/2024



Regione  
Lombardia



# Sorveglianza arbovirosi 2024

Casi confermati di arbovirosi aggiornati alla settimana del 17/06 (fino al 23/06) - Dati estratti dal portale ISS Arbovirosi  
Tutti i casi confermati sono di importazione

| MESE          | West Nile | Usutu | Dengue | Chikungunya | Zika | TBE | Toscana Virus |
|---------------|-----------|-------|--------|-------------|------|-----|---------------|
| Gennaio 2024  | 0         | 0     | 5      | 1           | 0    | 0   | 0             |
| Febbraio 2024 | 0         | 0     | 4      | 0           | 0    | 0   | 0             |
| Marzo 2024    | 0         | 0     | 12     | 1           | 0    | 0   | 0             |
| Aprile 2024   | 1         | 0     | 7      | 0           | 0    | 0   | 0             |
| Maggio 2024   | 0         | 0     | 13     | 0           | 0    | 0   | 0             |
| Giugno 2024   | 0         | 0     | 1      | 1           | 0    | 0   | 0             |
| TOTALE        | 1         | 0     | 42     | 3           | 0    | 0   | 0             |

# Sorveglianza West Nile Virus

Monitoraggio settimanale 17/06/2024 - Dati estratti dal portale ISS Arbovirosi

| Data segnalazione | ATS presa in carico | Presenza di sintomi | Febbre | Ricovero | Origine   |
|-------------------|---------------------|---------------------|--------|----------|-----------|
| 17/04/2024        | ATS Milano          | Sì                  | Sì     | No       | Importato |

# Sorveglianza arbovirosi 2024

Monitoraggio settimanale 17/06/2024 - Dati estratti dal portale ISS Arbovirosi  
I casi di Dengue e Chikungunya sono tutti di importazione. Nessun deceduto.

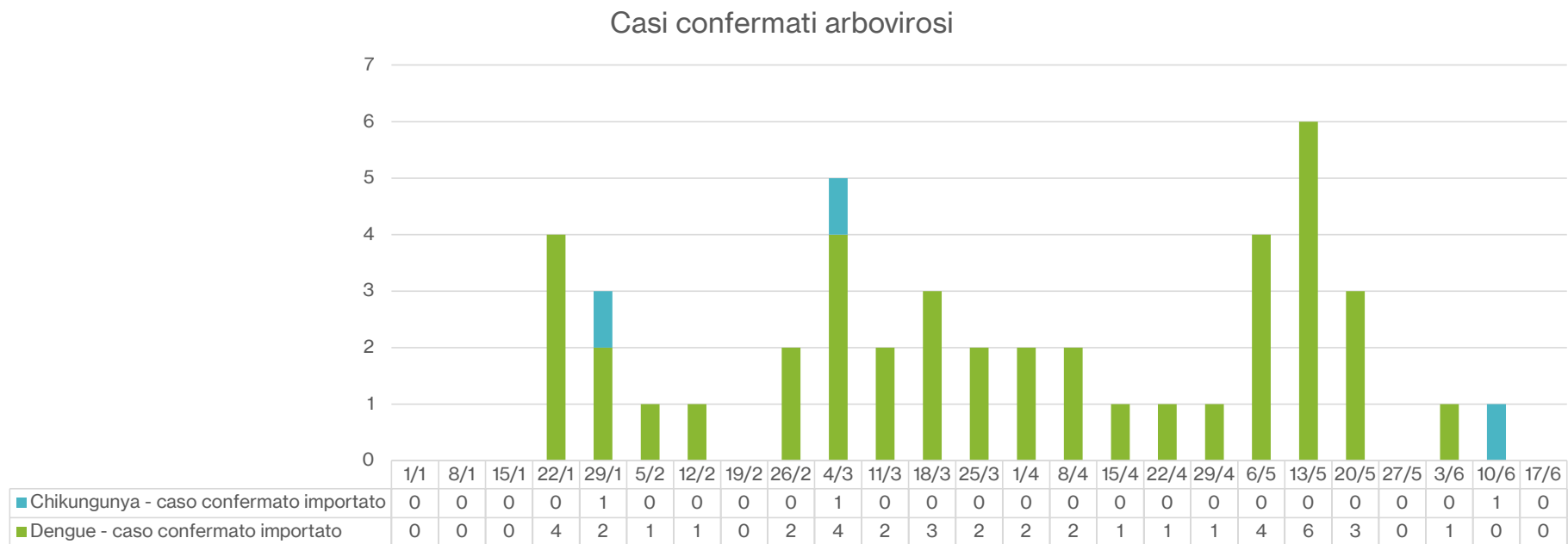

Sorveglianza arbovirosi - settimana 25 - 17/06/2024

# Sorveglianza arbovirosi 2024

Casi aggiornati alla settimana del 17/06 per ATS - Dati estratti dal portale ISS Arbovirosi  
Tutti i casi confermati sono di importazione

| ATS        | West Nile | Usutu | Dengue | Chikungunya | Zika | TBE | Toscana Virus |
|------------|-----------|-------|--------|-------------|------|-----|---------------|
| Milano     | 1         | 0     | 18     | 1           | 0    | 0   | 0             |
| Insubria   | 0         | 0     | 6      | 1           | 0    | 0   | 0             |
| Montagna   | 0         | 0     | 3      | 0           | 0    | 0   | 0             |
| Brianza    | 0         | 0     | 6      | 1           | 0    | 0   | 0             |
| Bergamo    | 0         | 0     | 2      | 0           | 0    | 0   | 0             |
| Brescia    | 0         | 0     | 3      | 0           | 0    | 0   | 0             |
| Val Padana | 0         | 0     | 2      | 0           | 0    | 0   | 0             |
| Pavia      | 0         | 0     | 2      | 0           | 0    | 0   | 0             |
| TOTALE     | 1         | 0     | 42     | 3           | 0    | 0   | 0             |

# Sorveglianza veterinaria WNV

Riferimento: Decreto RL. n. 18138 del 05-12-2018 «Piano regionale di sorveglianza integrata e di contrasto alla diffusione del virus West Nile Disease (WND) nella sanità pubblica veterinaria»

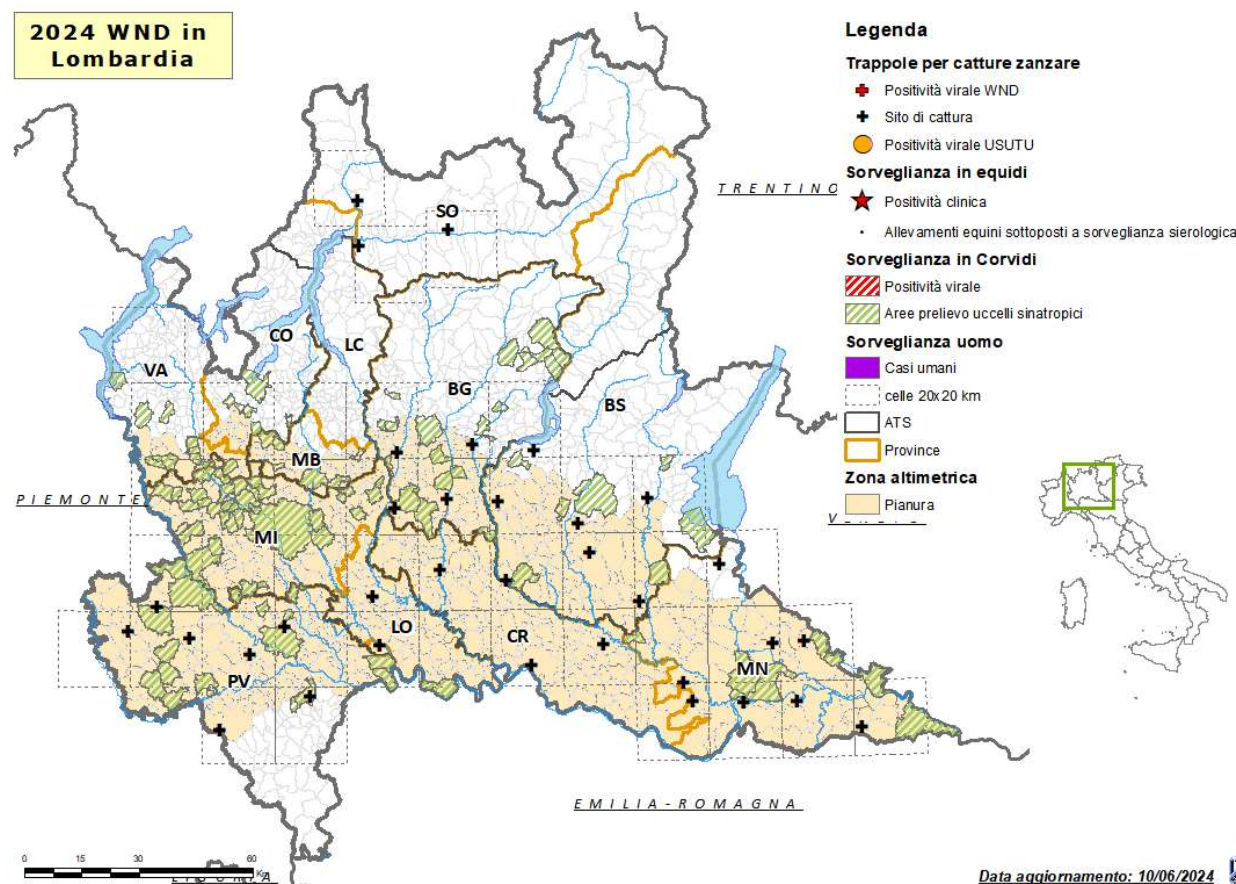

# Sorveglianza veterinaria WNV

## ATTIVITA' CAMPIONAMENTO

| ATS      | PROV | UCCELLI STANZIALI |          |              |                |          | EQUIDI    |          |              |                |          | CATTURE ZANZARE |          |              |                |          |
|----------|------|-------------------|----------|--------------|----------------|----------|-----------|----------|--------------|----------------|----------|-----------------|----------|--------------|----------------|----------|
|          |      | CONFERITI         | NEGATIVI | POSITIVI WND | POSITIVI USUTU | IN CORSO | CONFERITI | NEGATIVI | POSITIVI WND | POSITIVI USUTU | IN CORSO | CONFERITI       | NEGATIVI | POSITIVI WND | POSITIVI USUTU | IN CORSO |
| BERGAMO  | BG   | 50                | 47       | 0            | 0              | 3        | 0         | 0        | 0            | 0              | 0        | 8               | 7        | 0            | 0              | 0        |
| BRESCIA  | BS   | 38                | 38       | 0            | 0              | 0        | 0         | 0        | 0            | 0              | 0        | 14              | 14       | 0            | 0              | 0        |
| BRIANZA  | LC   | 0                 | 0        | 0            | 0              | 0        | 0         | 0        | 0            | 0              | 0        | 0               | 0        | 0            | 0              | 0        |
|          | MB   | 9                 | 9        | 0            | 0              | 0        | 0         | 0        | 0            | 0              | 0        | 2               | 0        | 0            | 0              | 0        |
| INSUBRIA | CO   | 25                | 25       | 0            | 0              | 0        | 0         | 0        | 0            | 0              | 0        | 2               | 2        | 0            | 0              | 0        |
|          | VA   | 26                | 23       | 0            | 0              | 3        | 0         | 0        | 0            | 0              | 0        | 2               | 2        | 0            | 0              | 0        |
| MILANO   | LO   | 43                | 41       | 0            | 0              | 2        | 0         | 0        | 0            | 0              | 0        | 6               | 5        | 0            | 0              | 0        |
|          | MI   | 120               | 101      | 0            | 0              | 19       | 0         | 0        | 0            | 0              | 0        | 10              | 6        | 0            | 0              | 0        |
| MONTAGNA | BS   | 0                 | 0        | 0            | 0              | 0        | 0         | 0        | 0            | 0              | 0        | 0               | 0        | 0            | 0              | 0        |
|          | CO   | 0                 | 0        | 0            | 0              | 0        | 0         | 0        | 0            | 0              | 0        | 0               | 0        | 0            | 0              | 0        |
|          | SO   | 5                 | 5        | 0            | 0              | 0        | 0         | 0        | 0            | 0              | 0        | 6               | 4        | 0            | 0              | 0        |
| PAVIA    | PV   | 61                | 55       | 0            | 0              | 6        | 0         | 0        | 0            | 0              | 0        | 14              | 13       | 0            | 0              | 0        |
| VAL      | CR   | 0                 | 0        | 0            | 0              | 0        | 0         | 0        | 0            | 0              | 0        | 6               | 6        | 0            | 0              | 0        |
| PADANA   | MN   | 39                | 39       | 0            | 0              | 0        | 0         | 0        | 0            | 0              | 0        | 16              | 16       | 0            | 0              | 0        |
| TOTALE   |      | 416               | 383      | 0            | 0              | 33       | 0         | 0        | 0            | 0              | 0        | 86              | 75       | 0            | 0              | 0        |

Tabella: Attività di campionamento eseguite in Regione Lombardia ripartite per le singole ATS

# Sorveglianza arbovirosi 2023

Casi confermati di arbovirosi nel 2023 – Dati estratti dal portale ISS Arbovirosi

| ARBOVIROSI    | Casi totali confermati | Deceduti |
|---------------|------------------------|----------|
| West Nile     | 115                    | 13       |
| Usutu         | 6                      | 0        |
| Dengue        | 117                    | 0        |
| Chikungunya   | 1                      | 0        |
| Zika          | 5                      | 0        |
| TBE           | 1                      | 0        |
| Toscana Virus | 1                      | 0        |



## PRATICHE OVERVIEW



Gruppo Patologie selezionate: **MALATTIE TRASMESSE DA VETTORI** | Patologie selezionate: **Tutti**

Data di presa in carico pratica più recente: 22/06/2024 ? i



**Totale Regionale**  
**633**

**Incidenza Regionale**  
**6,3**  
(calcolata su 100k abitanti)

**Periodo dal:**  
27/10/2022

**al:**  
22/06/2024

**Ultimo stato validazione**  
VALIDATA: CASO CONFE..

### Pratiche per ATS

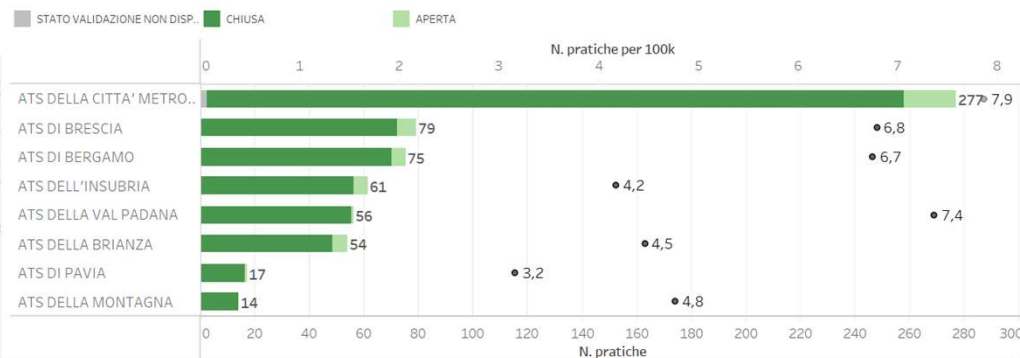
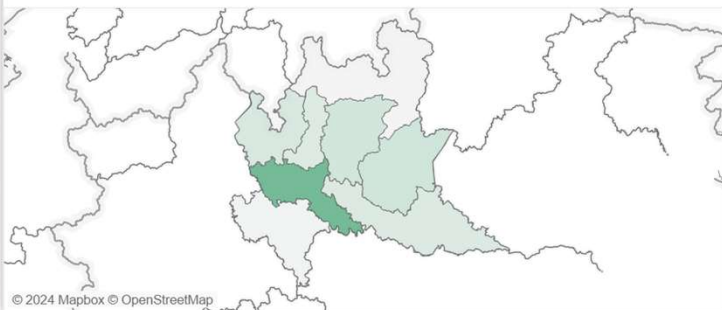

### Pratiche per Esito Malattia

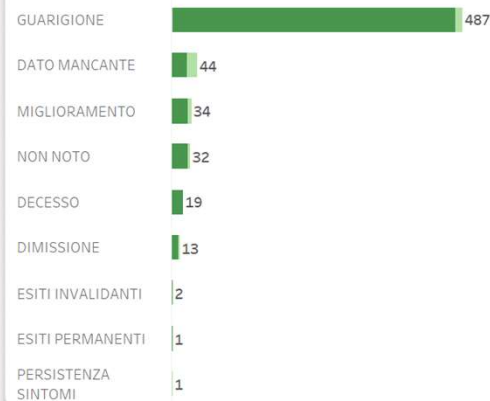

### per Patologia

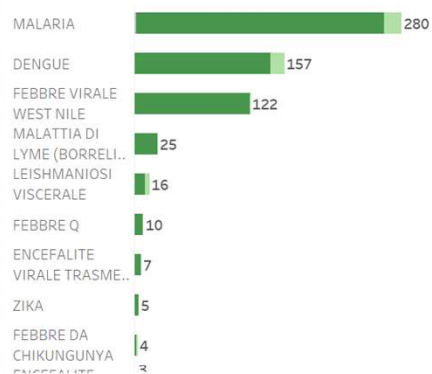

### Trend per Data Presa in Carico ed Inizio Sintomi

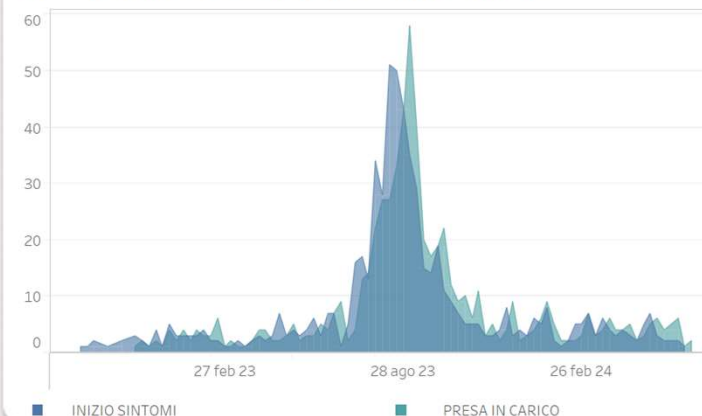

Casi confermati di malattie trasmesse da vettori – Pratiche SMI

Sorveglianza arbovirosi - settimana 25 - 17/06/2024

